

# คู่มือ

## การใช้งานเว็บไซต์

สำนักงานเขตพื้นที่การศึกษาประถมศึกษาสุรินทร์ เขต 2

สำหรับผู้ดูแลระบบ (ADMINISTRATOR)



# คู่มือ

การใช้งานเว็บไซต์

สำนักงานเขตพื้นที่การศึกษา

ประถมศึกษาสุรินทร์ เขต 2

สำหรับผู้ดูแลระบบ Administrator

# 1. หน้าหลัก (Home Page) ประกอบด้วยข้อมูลต่างๆ ดังนี้

1.1 ส่วนบน (Header) ประกอบด้วย สัญลักษณ์ และเมนูต่างๆ โดยมีเมนูหลัก ดังนี้ หน้าแรก, E-Service, หน่วยงานในสังกัด, CM1 MIS, และ ติดต่อเรา

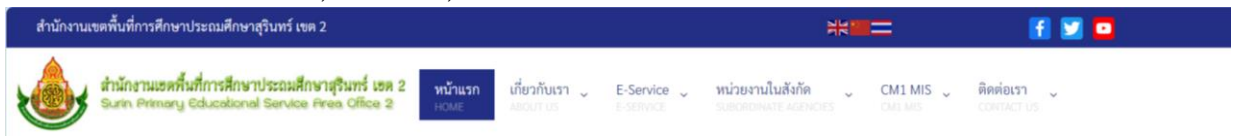

## 1.2 แบนเนอร์ประชาสัมพันธ์



## 1.3 ข้อมูลผู้บริหาร ประกอบด้วย ผู้อำนวยการ และรองผู้อำนวยการสำนักงานเขตพื้นที่การศึกษา ประถมศึกษาสุรินทร์ เขต 2

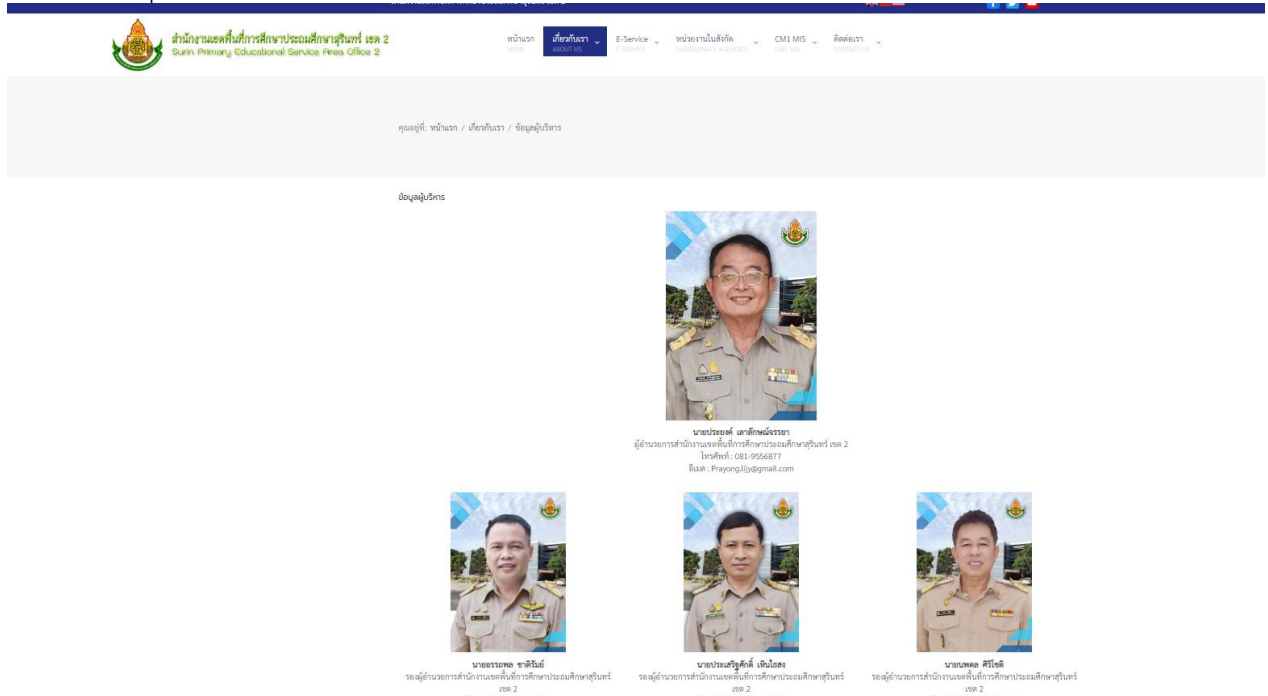

## 1.4 เนื้อหาต่างๆ (Content) ประกอบด้วย

1.4.1 ข่าวประชาสัมพันธ์ ประกอบด้วย รูปภาพ และข้อความหัวข้อเรื่องนั้นๆ ผู้ใช้สามารถเลื่อนดูเรื่องถัดไปได้ และดูเนื้อหาทั้งหมดโดยคลิกเลือกที่ “ดูทั้งหมด” บริเวณด้านบนเรื่องนั้นๆ หากต้องการอ่านรายละเอียดของแต่ละเรื่องให้คลิกที่รูปภาพข่าวกิจกรรมที่แสดงหน้าเว็บ เพื่อเข้าไปดูรายละเอียดต่อไป

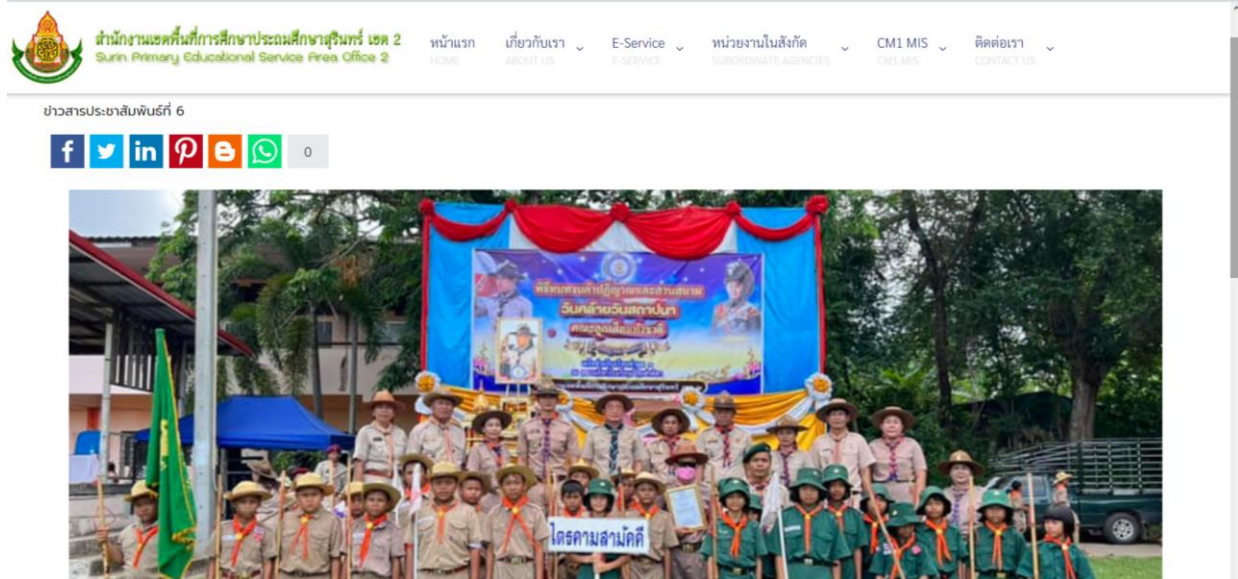
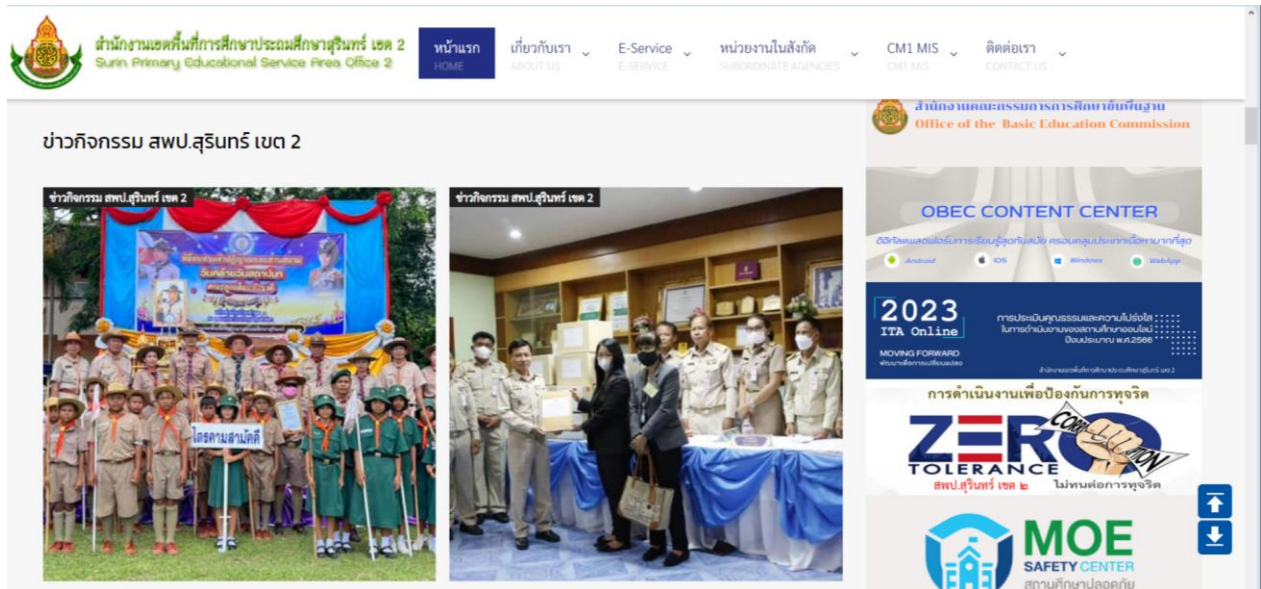





สำนักงานเขตพื้นที่การศึกษาประถมศึกษาสุรินทร์ เขต 2  
Surin Primary Educational Service Area Office 2

หน้าแรก | เกี่ยวกับเรา | E-Service | หน่วยงานในสังกัด | CM1 MIS | ติดต่อเรา

ข่าวประชาสัมพันธ์



นคสอข่าวประชาสัมพันธ์2  
ทดลองข่าวประชาสัมพันธ์



นคสอข่าวประชาสัมพันธ์1  
ทดลองข่าวประชาสัมพันธ์ คุณไม่มี  
ปลั๊กอิน pdf แต่คุณสามารถดาวน์โหลด  
ไฟล์ pdf



นายประยงค์ เลาลักษณ์จรรยา  
ผอ.สพป.สุรินทร์ เขต 2

สำนักงานคณะกรรมการการศึกษาขั้นพื้นฐาน  
Office of the Basic Education Commission

สำนักงานเขตพื้นที่การศึกษาประถมศึกษาสุรินทร์ เขต 2  
ข่าวกิจกรรม สพป.สุรินทร์ เขต 2

หน้าแรก | เกี่ยวกับเรา | E-Service | หน่วยงานในสังกัด | CM1 MIS | ติดต่อเรา



ข่าวสารประชาสัมพันธ์ 2  
วันพุธ, 19 มกราคม 2565 17:44  
ตัวอย่างข้อมูลในการนำเสนอเนื้อหาหรือบทความ Article ท่านสามารถคลิกหรือ  
ทำการแก้ไขเนื้อหาหรือบทความนี้ เพื่อเป็นข้อมูลที่ถูกต้อง รวมถึงกำหนดรูปภาพ  
แรกในเห็น Images and Links...



ข่าวสารประชาสัมพันธ์ 1  
วันพุธ, 19 มกราคม 2565 17:43  
ตัวอย่างข้อมูลในการนำเสนอเนื้อหาหรือบทความ Article ท่านสามารถคลิกหรือ  
ทำการแก้ไขเนื้อหาหรือบทความนี้ เพื่อเป็นข้อมูลที่ถูกต้อง รวมถึงกำหนดรูปภาพ  
แรกในเห็น Images and Links...

1.4.2 ITA ประกาศเจตจำนงในการบริหารงานสำนักงานเขตพื้นที่การศึกษาประถมศึกษาสุรินทร์ เขต 2

สำนักงานเขตพื้นที่การศึกษาประถมศึกษาสุรินทร์ เขต 2

หน้าแรก | เกี่ยวกับเรา | E-Service | หน่วยงานในสังกัด | CM1 MIS | ติดต่อเรา



- \* ข้อมูลพื้นฐาน
- \* การบริหารงาน
- \* การจัดซื้อจัดจ้าง
- \* การบริหารและพัฒนาทรัพยากรบุคคล
- \* การส่งเสริมความโปร่งใส
- \* การดำเนินการป้องกันการทุจริต
- \* มาตรการส่งเสริมคุณธรรมและความโปร่งใส

1.4.3 ผลงานและกิจกรรมของ สพป.สุรินทร์ เขต 2 ประกอบด้วย รูปภาพ และข้อความ หัวข้อเรื่องนั้นๆ ผู้ใช้สามารถเลื่อนดูเรื่องถัดไปได้และดูเนื้อหาทั้งหมดโดยคลิกเลือกที่ “ดูทั้งหมด” บริเวณด้านบนเรื่องนั้นๆ



ผู้ใช้สามารถเข้าไปดูรายละเอียดของแต่ละข้อความได้โดยคลิกที่ข้อความนั้นๆ

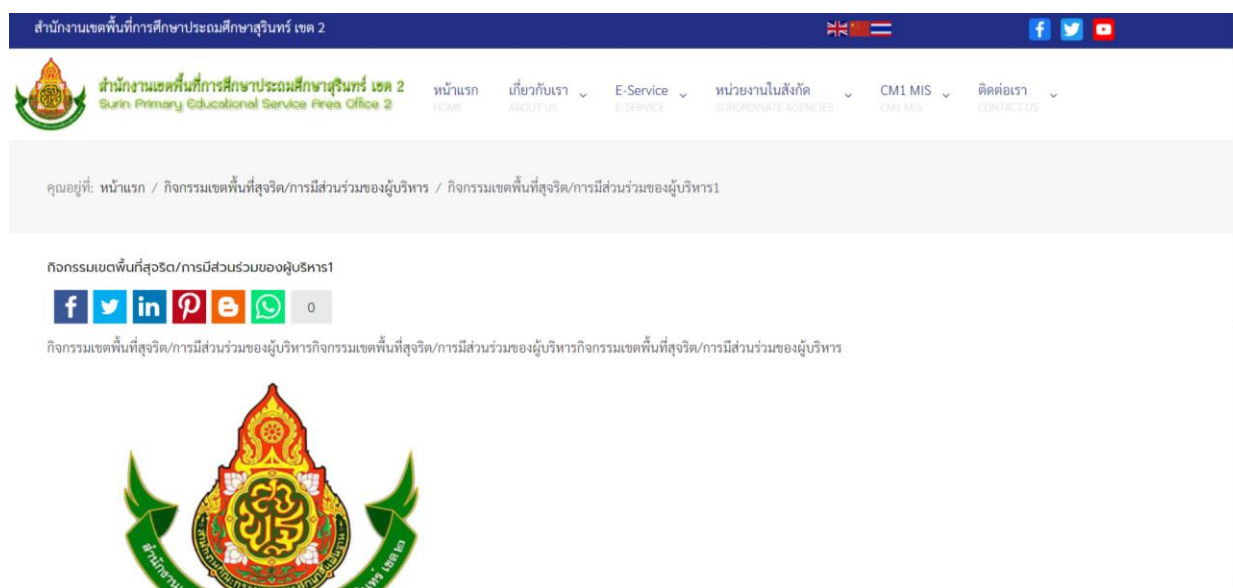

และสามารถดูข้อมูลทั้งหมดของหัวข้อนั้นๆ หรือโดยคลิกที่รูปภาพข่าวนั้นๆ จากหน้าหลัก

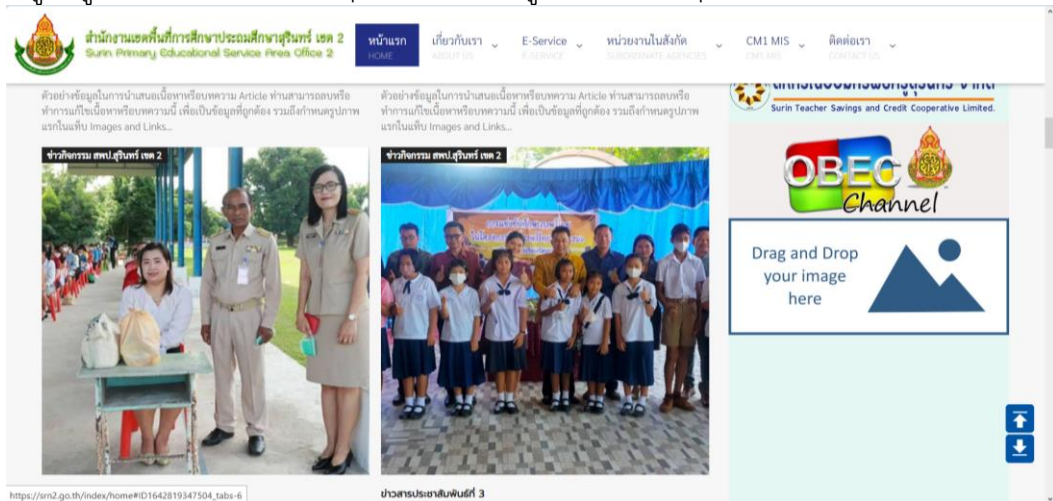

1.5 ประกาศจัดซื้อจัดจ้าง ผู้ใช้สามารถ ดาวน์โหลดไฟล์ หรือ เปิดอ่านได้ โดยประกาศแบ่งออกเป็นเรื่อง คือ ประกาศจัดซื้อจัดจ้างในเขต ประกาศราคากลาง ประกาศแผนการจัดซื้อจัดจ้าง ผลการปฏิบัติการจัดซื้อจัดจ้าง ประกาศจัดซื้อจัดจ้างโรงเรียน

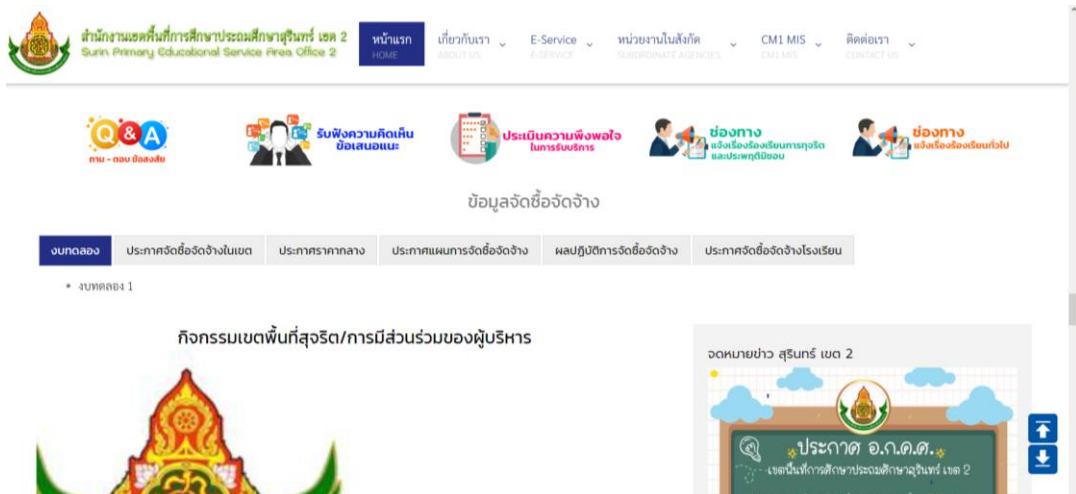

1.6 โปรแกรมระบบสำนักงานที่ ประกอบด้วย

- ระบบรับส่งหนังสือราชการ สารบรรณอิเล็กทรอนิกส์ Amss+
- ระบบสลิปเงินเดือนข้าราชการครูและลูกจ้างประจำออนไลน์ E-Salary
- ระบบสลิปเงินเดือนข้าราชการบำนาญ E-Bumnan
- ข้อมูลสารสนเทศ ปี 2566

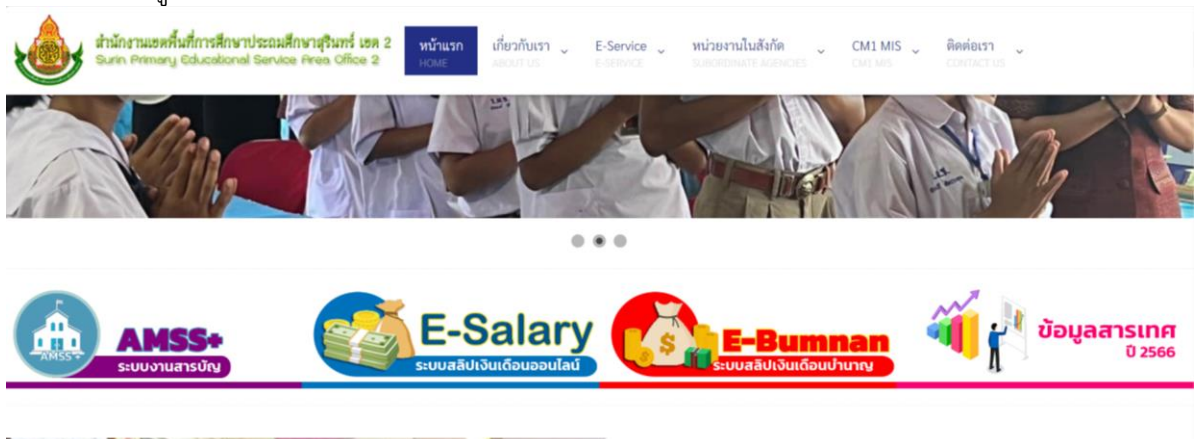



## 1.7 ที่เมนู E-Service ประกอบด้วย โปรแกรมพื้นฐานทางการศึกษา และ โปรแกรมระบบสำนักงาน

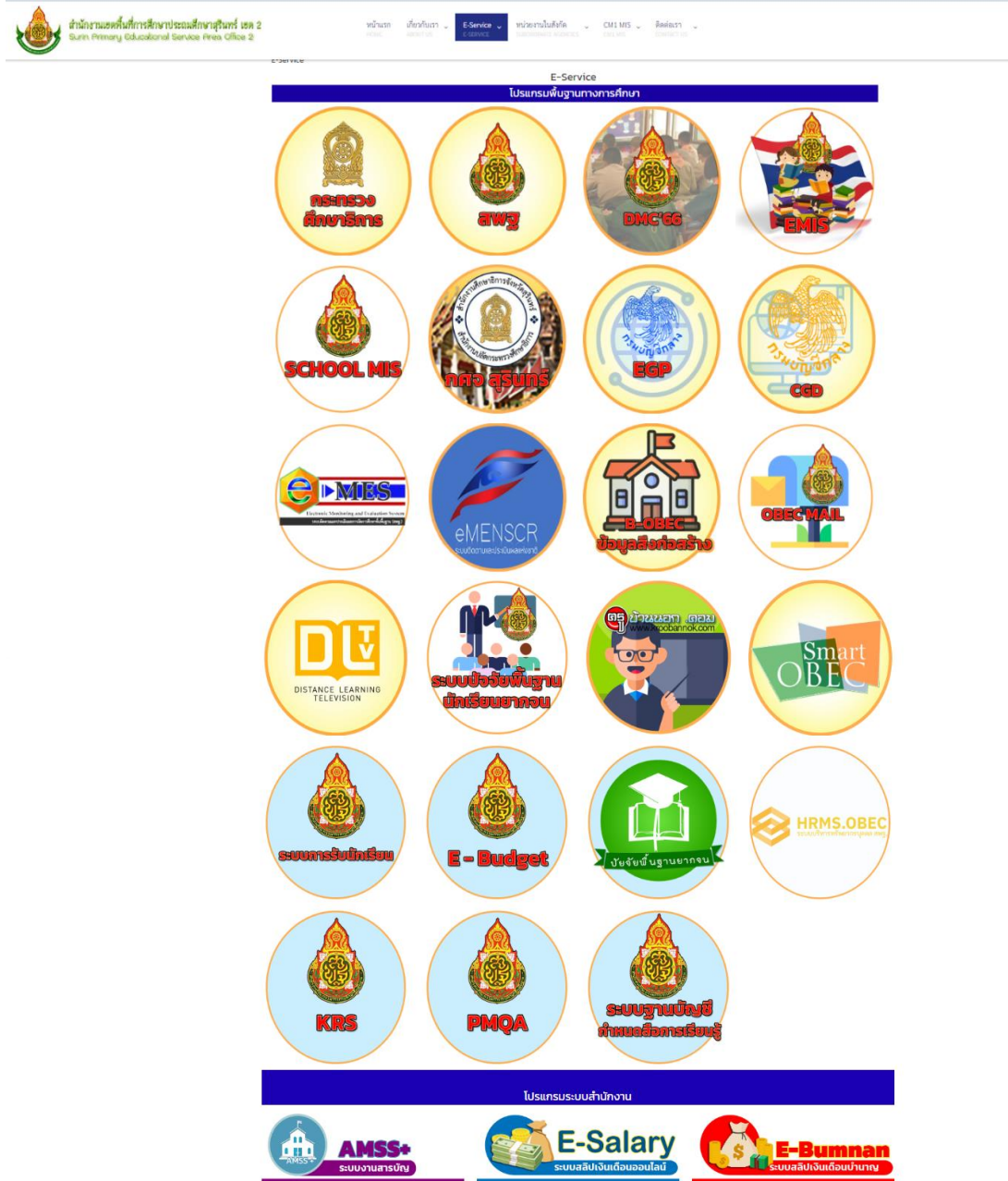

1.8 ข้อมูลพื้นฐานสำนักงานเขตพื้นที่การศึกษาประถมศึกษาสุรินทร์ เขต 2 ประกอบด้วย จำนวน โรงเรียนในสังกัด, จำนวนครูและบุคลากรในสังกัด, จำนวนนักเรียนในสังกัด และจำนวนบุคลากร สพป.สุรินทร์เขต 2





1.9 แบบฟอร์มต่างๆ ประกอบด้วย Q&A ถาม-ตอบข้อสงสัย รับฟังความคิดเห็นข้อเสนอแนะ แบบสอบถามความพึงพอใจในการรับบริการ ช่องทางแจ้งเรื่องร้องเรียนการทุจริตและประพฤติมิชอบ และ ช่องทางแจ้งเรื่องร้องเรียนทั่วไป

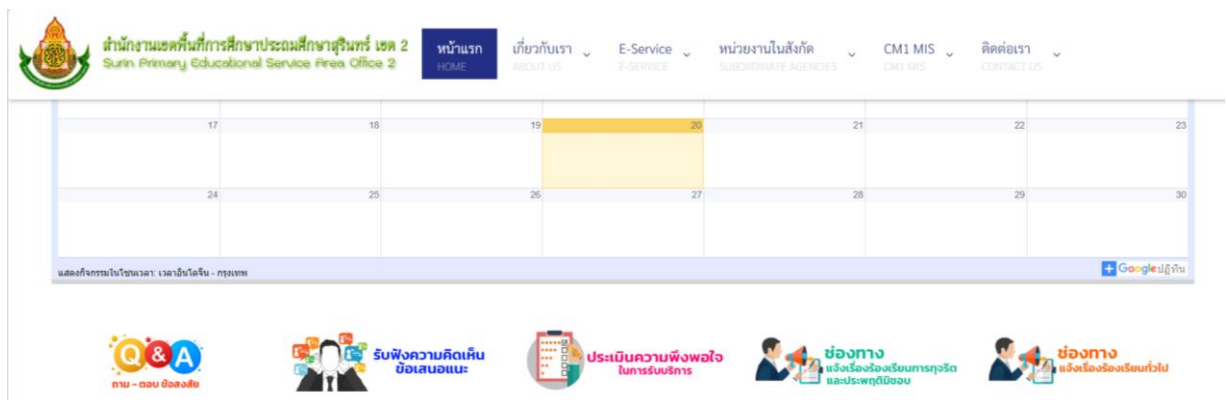

### 1.9.1 Q&A ถาม-ตอบข้อสงสัย

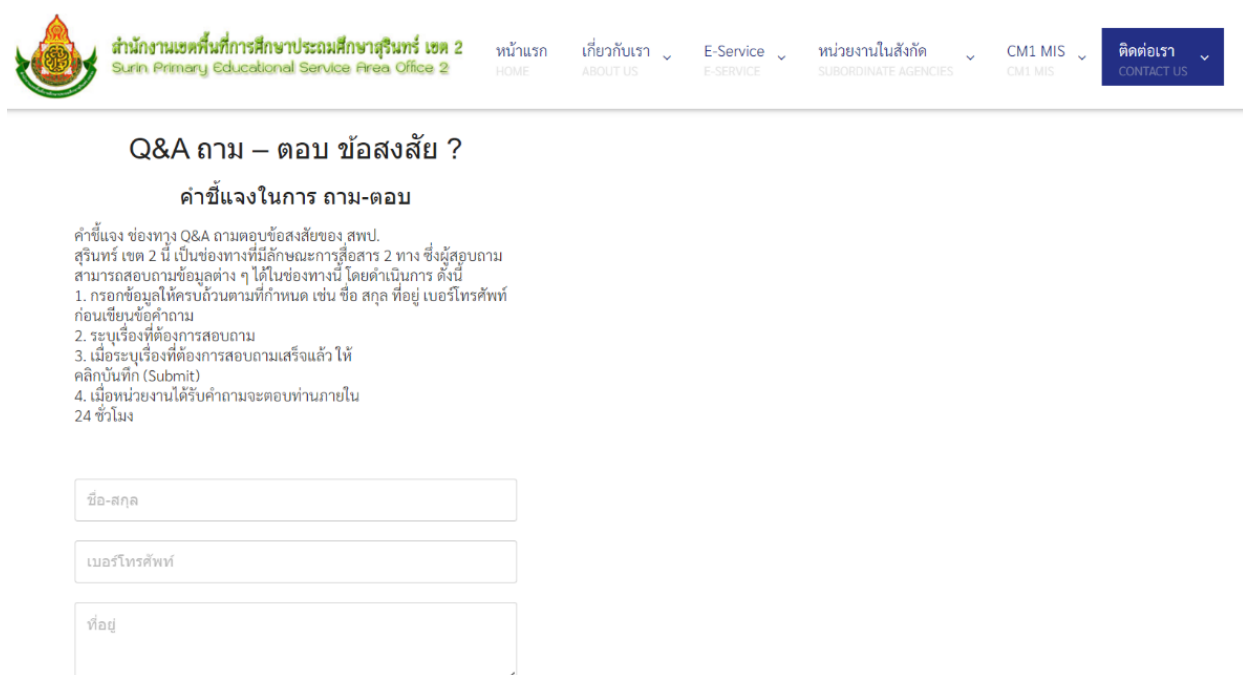

คำถาม - คำตอบ ควรมีรายละเอียดให้ครบถ้วนตามที่กำหนด ดังนี้

- 1) ควรป้อนข้อมูลเกี่ยวกับ ชื่อ - สกุล เบอร์โทรศัพท์ ที่อยู่ และข้อความถาม
- 2) สามารถสอบถามข้อมูลผ่านช่องทางบริการหน้าเว็บไซต์สำนักงานเขตพื้นที่

การศึกษาประถมศึกษาสุรินทร์ เขต 2

## 1.9.2 รับฟังความคิดเห็น

### รับฟังความคิดเห็น

กรุณาแสดงความคิดเห็นและข้อเสนอแนะในการปรับปรุง การพัฒนา มาตรฐานการปฏิบัติงาน การให้บริการ หรือการดำเนินงานด้านต่างๆ

ชื่อ - นามสกุล \*

เบอร์โทรศัพท์

อีเมล \*

นำชื่อในการแสดงความคิดเห็น \*

รายละเอียด \*

[ส่งความคิดเห็น](#)

**คำแนะนำ**  
ช่องทางรับฟังความคิดเห็น จัดทำขึ้นเพื่อรับฟังความคิดเห็น หรือข้อเสนอแนะในการพัฒนางานต่อไป  
- ครอบงำข้อมูลเกี่ยวกับ ชื่อ - สกุล ที่อยู่ โทรศัพท์ และอีเมล (e-mail) ของผู้ส่งให้ครบถ้วนเพื่อประโยชน์ในการสอบถามข้อมูลเพิ่มเติม  
- ข้อมูลของท่านจะถูกเก็บเป็นความลับ  
- ท่านสามารถแสดงความคิดเห็น หรือข้อเสนอแนะ เพื่อหน่วยงานจะได้นำมาพัฒนาการดำเนินงานให้มีประสิทธิภาพมากยิ่งขึ้น

Copyright © 2021 สำนักงานเขตพื้นที่การศึกษาประถมศึกษาสุรินทร์ เขต 2  
All rights reserved Powered by Thundersoftware.

ช่องทางรับฟังความคิดเห็นจัดทำขึ้นเพื่อรับฟังความคิดเห็น หรือข้อเสนอแนะในการพัฒนางาน ต่อไป

- 1) ครอบงำข้อมูลเกี่ยวกับ ชื่อ - สกุล ที่อยู่ โทรศัพท์ และอีเมล (e-mail) ของผู้ส่งให้ครบถ้วนเพื่อประโยชน์ในการสอบถามข้อมูลเพิ่มเติม
- 2) ข้อมูลของท่านจะถูกเก็บเป็นความลับ
- 3) ท่านสามารถแสดงความคิดเห็น หรือข้อเสนอแนะ เพื่อหน่วยงานจะได้นำมาพัฒนาการดำเนินงานให้มีประสิทธิภาพมากยิ่งขึ้น

## 1.9.3 แบบสอบถามความพึงพอใจในการบริหารและการจัดการศึกษาของสำนักงานเขตพื้นที่การศึกษาประถมศึกษาสุรินทร์ เขต 2

### แบบสอบถามความพึงพอใจในการบริหารและการจัดการศึกษาของสำนักงานเขตพื้นที่การศึกษาประถมศึกษาสุรินทร์ เขต 2 ประจำปี 2564

คำชี้แจง

1. แบบสอบถามนี้มีวัตถุประสงค์ เพื่อประเมินความพึงพอใจของผู้มีส่วนได้เสียต่อการบริหารจัดการของสำนักงานเขตพื้นที่การศึกษา ตามมาตรฐานสำนักงานเขตพื้นที่การศึกษา พ.ศ.2560 โดยกำหนดประเด็นการประเมินความพึงพอใจตามภารกิจหลัก 4 ด้าน ในแต่ละด้านประกอบด้วย 2 ส่วน คือ ส่วนที่ 1 ข้อมูลส่วนบุคคล ส่วนที่ 2 ความพึงพอใจต่อการบริหารและการจัดการศึกษา รวมทั้งการให้บริการของสำนักงานเขตพื้นที่การศึกษา
2. ระดับประเมินความพึงพอใจ มี 5 ระดับ คือ น้อยที่สุด น้อย ปานกลาง มาก และมากที่สุด
3. โปรดระบุระดับความพึงพอใจของท่าน โดยกดเลือก ในช่องที่ตรงกับความคิดเห็นของท่าน

neungdee@gmail.com [คลิกบัญชี](#)

🔒 ไม่เปิดเผย

ส่วนที่ 1 ข้อมูลส่วนบุคคล

[ถัดไป](#) [ล้างแบบฟอร์ม](#)

1) แบบสอบถามมีวัตถุประสงค์ เพื่อประเมินความพึงพอใจของผู้มีส่วนได้เสียต่อการบริหารจัดการของสำนักงานเขตพื้นที่การศึกษา ตามมาตรฐานสำนักงานเขตพื้นที่การศึกษา โดยกำหนดประเด็นการประเมิน

ความพึงพอใจตามภารกิจหลัก 4 ด้าน ในแต่ละด้านประกอบด้วย 2 ส่วน คือ ส่วนที่ 1 ข้อมูลส่วนบุคคล ส่วนที่ 2 ความพึงพอใจต่อการบริหารและการจัดการศึกษา รวมทั้งการให้บริการของสำนักงานเขตพื้นที่การศึกษา

2) ระดับประเมินความพึงพอใจ มี 5 ระดับ คือ น้อยที่สุด น้อย ปานกลาง มาก และมากที่สุด

3) โปรดระบุระดับความพึงพอใจของท่าน โดยกดเลือก ในช่องที่ตรงกับ ความคิดเห็นของท่าน

#### 1.9.4 ช่องทางแจ้งเรื่องร้องเรียนการทุจริตและประพฤติมิชอบ



สำนักงานเขตพื้นที่การศึกษาประถมศึกษาสุรินทร์ เขต 2  
Surin Primary Educational Service Area Office 2

หน้าแรก  
HOME

เกี่ยวกับเรา  
ABOUT US



สำนักงานเขตพื้นที่การศึกษาประถมศึกษาสุรินทร์ เขต 2  
Surin Primary Educational Service Area Office 2

หน้าแรก  
HOME

เกี่ยวกับเรา  
ABOUT US

E-Service  
E-SERVICE

---

#### ช่องทางแจ้งเรื่องร้องเรียนการทุจริตประพฤติมิชอบ

คำชี้แจง ให้ท่านกรอกข้อมูลตามหัวข้อที่กำหนด ซึ่งข้อมูลของท่านจะถูกเก็บไว้เป็นความลับ ให้ท่านดำเนินการ ดังนี้

1. ช่องเรื่อง : ให้กรอกเรื่องที่ต้องการร้องเรียน
2. ช่องเรียน : ระบุคำว่า "ผู้อำนวยการ สพป.สุรินทร์ เขต 2"
3. ช่องเลขที่บัตรประชาชน : กรอกเลขที่บัตรประชาชนของผู้ร้องเรียน
4. ช่องชื่อ-นามสกุล : กรอก ชื่อ นามสกุล จริงของผู้ร้องเรียน
5. ช่องรายละเอียด : ให้เขียนรายละเอียดของการร้องเรียน
6. ช่องอีเมล : ให้กรอกอีเมลของผู้ร้องเรียน เพื่อจะได้ติดต่อกลับ หากไม่มีไม่ต้องกรอก
7. ช่องเบอร์โทรศัพท์ : ให้กรอกเบอร์โทรศัพท์ของผู้ร้องเรียนที่สามารถติดต่อได้
8. ช่องที่อยู่ : กรอกที่อยู่ปัจจุบันของผู้ร้องเรียน
9. ช่องไฟล์แนบ : หากมีเอกสารประกอบการร้องเรียน ให้คลิก BROWN แล้วแนบเอกสาร
10. กดบันทึกที่คำว่า Sumit

เรื่อง \*

เรียน \*

เลขบัตรประชาชน \*

ชื่อ \*

สกุล \*

เนื้อหา \*

อีเมล \*

เบอร์โทรศัพท์

การร้องเรียนควรมีรายละเอียดให้ครบถ้วนตามที่กำหนด ดังนี้

1) ควรป้อนข้อมูลเรื่อง เรียน เลขบัตรประชาชน ชื่อ - สกุล เนื้อหา อีเมล (e-mail) โทรศัพท์ และที่อยู่ กรณีมีไฟล์เอกสารแนบ ให้แนบไฟล์เอกสารมาด้วย สกุลไฟล์ที่รองรับ .PDF .Doc .jpeg ขนาดไฟล์ ไม่เกิน 100 MB ของผู้ส่งที่สามารถติดต่อได้ให้ชัดเจน เพื่อประโยชน์ในการติดต่อกลับและยืนยันข้อมูลการร้องเรียน หรือข้อเท็จจริงเพิ่มเติมให้ชัดเจน สามารถดำเนินการต่อไปได้ เพื่อรายงานผลกลับไปยังท่านต่อไป

2) ข้อมูลของท่านจะถูกเก็บเป็นความลับอย่างที่สุด กรณีที่ไม่เปิดเผยชื่อ-สกุลจริงถือว่าเป็น “บัตรสนเท่ห์” ซึ่งหากไม่ระบุพยานหลักฐานชัดเจนเพียงพอที่จะดำเนินการสืบสวนข้อเท็จจริงได้สำนักงานเขตพื้นที่การศึกษา ประถมศึกษาสุรินทร์ เขต 2 อาจไม่รับหรือยกเรื่องร้องเรียนดังกล่าวขึ้นพิจารณาได้





## 2. แนะนำเขตประกอบด้วยข้อมูลต่างๆ เกี่ยวกับสำนักงานเขตพื้นที่การศึกษาประถมศึกษาสุรินทร์ เขต 2

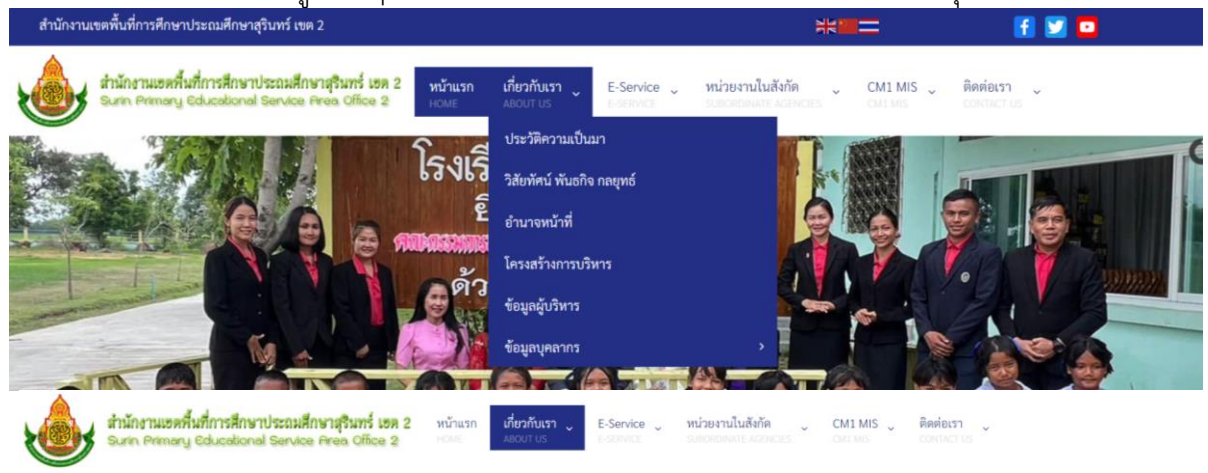

ประวัติความเป็นมา



สถานที่ตั้ง

สำนักงานเขตพื้นที่การศึกษาประถมศึกษาสุรินทร์ เขต 2 ตั้งอยู่เลขที่ 219 หมู่ 1 ถนนศรีรัตน ตำบลรัตนบุรี อำเภอรัตนบุรี จังหวัดสุรินทร์ ตั้งอยู่ทางทิศตะวันออกเฉียงเหนือของจังหวัดสุรินทร์ เขตบริการ สำนักงานเขตพื้นที่การศึกษาประถมศึกษาสุรินทร์ เขต 2 ประกอบด้วย 5 อำเภอ ดังนี้

1. อำเภอรัตนบุรี

## 3. ข้อมูลสารสนเทศ ปี 2566

โดยภายในแพลตฟอร์มข้อมูลสารสนเทศปีการศึกษา 2566 DATA SERVICE 2023 ประกอบด้วย

- แบบขอรับบริการข้อมูลสารสนเทศ
- ข้อมูลสารสนเทศนักเรียน
- ข้อมูลภาวะทุพโภชนาการนักเรียน
- ข้อมูลโรงเรียนในสังกัด
- ผลการใช้บริการและการประเมินความพึงพอใจ

3.1 แบบขอรับบริการข้อมูลสารสนเทศทางการศึกษา ให้ผู้รับบริการข้อมูลที่ต้องการข้อมูลสารสนเทศ กรอกแบบฟอร์มขอรับบริการข้อมูลสารสนเทศเพื่อนำไปใช้ประโยชน์ วางแผนการทำงาน

3.2 ข้อมูลสารสนเทศนักเรียน แสดงข้อมูลนักเรียนรายบุคคลจาก DMC แสดงผลแบบ Real Time ตามข้อข้อมูล 10 มิถุนายน 10 พฤศจิกายน และ ข้อมูลปลายปีการศึกษา 30 เมษายน ที่โรงเรียนในสังกัดบันทึกและอพเดทข้อมูลในระบบ DMC

ชื่อโรงเรียน	รวมทั้งหมด
1. อนุบาลชุมพลบุรี	370
2. บ้านระหาร	133
3. บ้านสวนหมอน	70
4. บ้านห้วยน้ำเต้า	147
5. บ้านทัพทัน	19
6. บ้านโพธิ์กลาง(โพธิ์กลางรา..	222
7. บ้านหนองพินาน	56
8. บ้านโนนสัง	37
9. โพนทองพิทยาคม	139
1.. บ้านคูหาหนองไผ่	182
1.. บ้านชุมพลบุรี	154
1.. บ้านกระสัง	66
1.. บ้านยางขอมสิริชัย	161
1.. บ้านทัพทันวัด	174
1.. บ้านสายสนอง	17
1.. บ้านโพธิ์ม่วง	284



3.3 ข้อมูลภาวะทุพโภชนาการ เป็นข้อมูลสรุปภาพรวมในระบบ School Lunch System ซึ่งจะทำการอัปเดตข้อมูลทุกปี



3.4 ข้อมูลโรงเรียนในสังกัดนำมาจากระบบสารสนเทศ EMIS เชื่อมโยงกับหมุดใน Google Map แสดงจำนวนโรงเรียน ที่ตั้ง พิกัด เส้นทางการเดินทางไปยังโรงเรียน ในสังกัดของสำนักงานเขตพื้นที่การศึกษาประถมศึกษาสุรินทร์ เขต 2

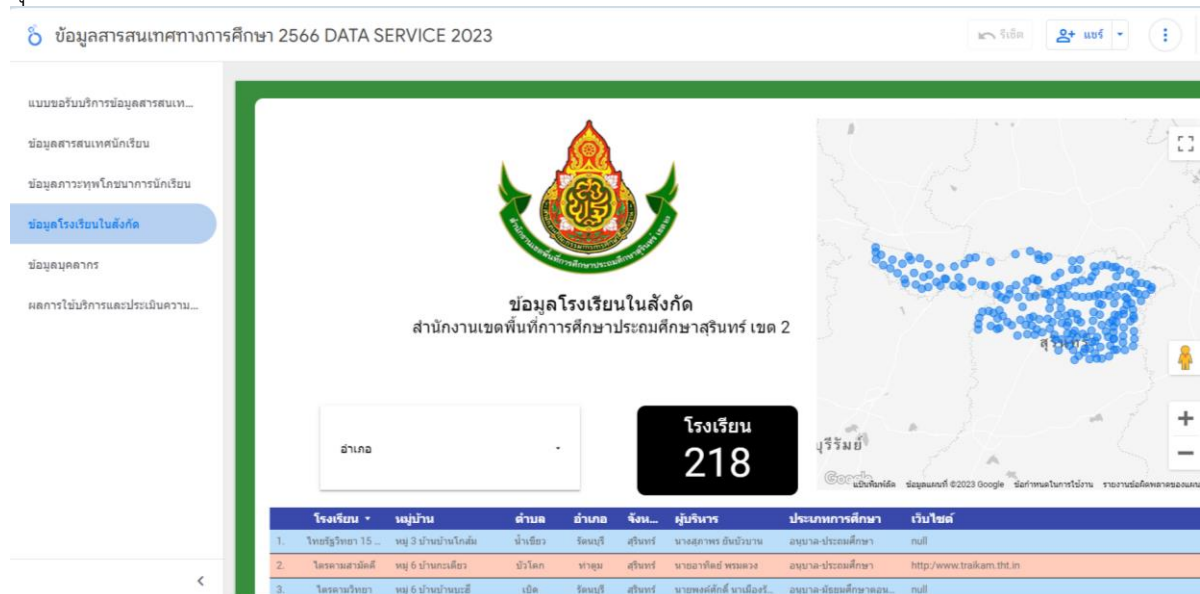

3.5 ข้อมูลข้าราชการครูและบุคลากรทางการศึกษาในสังกัดสำนักงานเขตพื้นที่การศึกษาประถมศึกษาสุรินทร์ เขต 2 เชื่อมข้อมูลจากระบบ HRMS โดยแสดงผลแบบ Real Time ตามช่วงการบรรจุ แต่งตั้ง โยกย้าย

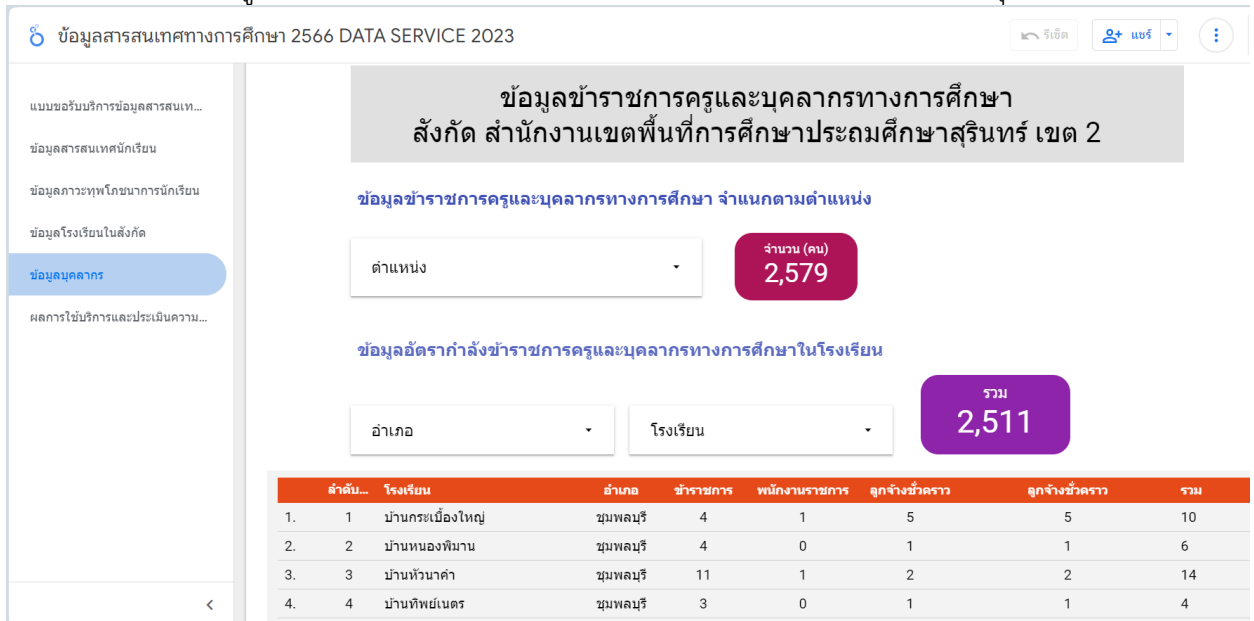

3.6 ผลการประเมินความพึงพอใจ เป็นหน้าแสดงผลการประเมินความพึงพอใจของผู้รับบริการที่มารับบริการกับกลุ่มต่างๆ ที่สำนักงานเขตพื้นที่การศึกษาประถมศึกษาสุรินทร์ เขต 2



ผู้ใช้งานสามารถเข้าดูข้อมูลพื้นฐานของแต่ละโรงเรียนได้จากเมนูย่อย “ข้อมูลพื้นฐานโรงเรียนสังกัด สพป.สุรินทร์ เขต 2”



ข้อมูลพื้นฐานโรงเรียนสังกัด สพป.สุรินทร์ เขต 2 (ส่งออกเป็นไฟล์ Excel)

ลำดับ	รหัสโรงเรียน	โรงเรียน	ประเภท	ผู้บริหาร	ครู/ช่วย	ครู/บุคลากร	นักเรียน 10 มี.ย.2563	ห้องเรียน 10 มี.ย.2563
1	32020001	บ้านกระเบื้องใหญ่	อนบาล-ประถมศึกษา	นายบุญศักดิ์ คมขำ		10	77	8
2	32020002	บ้านหนองพิมาน	อนบาล-ประถมศึกษา	นางโสภา โชติมูข		7	58	8
3	32020003	บ้านห้วยน้ำคำ	อนบาล-ประถมศึกษา	นางริตนา ทิมพร		12	155	8
4	32020004	บ้านพิมายเนตร	อนบาล-ประถมศึกษา	นายบรรดิษฐ์ สิบเพ็ง		6	24	7
5	32020005	บ้านขุนหาญ	อนบาล-ประถมศึกษา	นายสมิทธิ์ ศรีธรรม		8	67	9
6	32020006	อนบาลชุมพลบุรี	อนบาล-ประถมศึกษา	นางเพ็ชรา พรหมดวง		20	345	15

#### 4. จดหมายข่าวและกิจกรรม เขตพื้นที่การศึกษา

สำนักงานเขตพื้นที่การศึกษาประถมศึกษาสุรินทร์ เขต 2  
Surin Primary Educational Service Area Office 2

หน้าแรก HOME | เกี่ยวกับเรา ABOUT US | E-Service E-SERVICE | หน่วยงานในสังกัด SUBORDINATE AGENCIES | CM1 MIS CM1 MIS | ติดต่อเรา CONTACT US

“องค์กรคุณภาพ สู่อนาคตที่ยั่งยืน”

ข่าวประชาสัมพันธ์  
กลุ่มบริหารงานบุคคล

สพป.สุรินทร์ เขต 2  
26 กรกฎาคม 2566

บรรยากาศการรับสมัครคัดเลือก  
ตำแหน่งครูผู้ช่วย กรณีพิเศษ วันที่หก

วันที่ 26 กรกฎาคม 2566 นายประสงค์ เลาหพันธ์ธรรมา ผู้ว่าราชการจังหวัดสุรินทร์ และนายสุรินทร์ สุนทรินทร์ เขต 2 รองผู้อำนวยการสำนักงานเขตพื้นที่การศึกษาประถมศึกษาสุรินทร์ เขต 2 ตรวจเยี่ยมการรับสมัครสอบคัดเลือกบุคคลเพื่อบรรจุและแต่งตั้งข้าราชการ เป็นข้าราชการครูและบุคลากรทางการศึกษา ตำแหน่งครูผู้ช่วย กรณีที่มีความจำเป็น หรือมีคุณลักษณะพิเศษ สังกัดสำนักงานเขตพื้นที่การศึกษาประถมศึกษาสุรินทร์ เขต 2 จำนวน 10 พ.บ. 2566 ณ ห้องประชุมเมืองบัว สำนักงานเขตพื้นที่การศึกษาประถมศึกษาสุรินทร์ เขต 2 อำเภอรัตนบุรี จังหวัดสุรินทร์

กิจกรรมเขตพื้นที่สุจริต/กรณีมีส่วนร่วมของผู้บริหาร  
วันที่พฤหัสบดี, 27 กรกฎาคม 2566 15:35  
กิจกรรมเขตพื้นที่สุจริต/กรณีมีส่วนร่วมของผู้บริหารกิจกรรมเขตพื้นที่สุจริต/กรณีมีส่วนร่วมของผู้บริหารกิจกรรมเขตพื้นที่สุจริต/กรณีมีส่วนร่วมของผู้บริหาร

กิจกรรมการมีส่วนร่วมจากทุกภาคส่วน



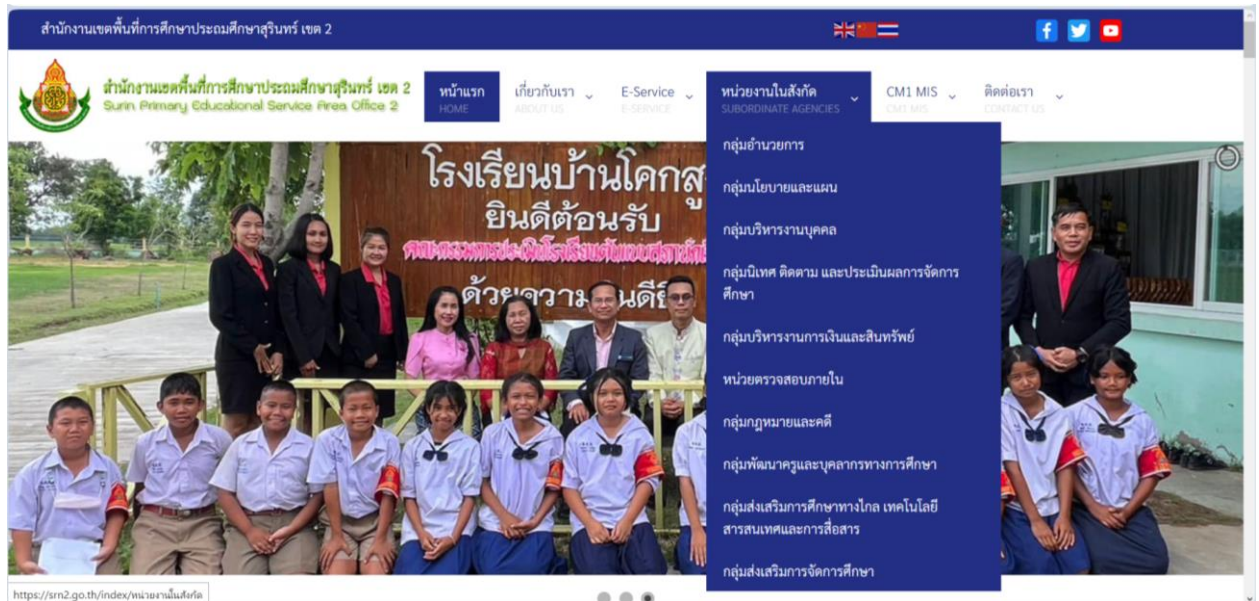

โดยภายในเว็บไซต์ของแต่ละกลุ่มหน่วยงาน ประกอบด้วย

- ข้อมูลบุคลากร
- ข่าวประชาสัมพันธ์
- เอกสารดาวน์โหลด
- ข้อมูลติดต่อ
- ลิงก์เว็บไซต์ที่เกี่ยวข้อง

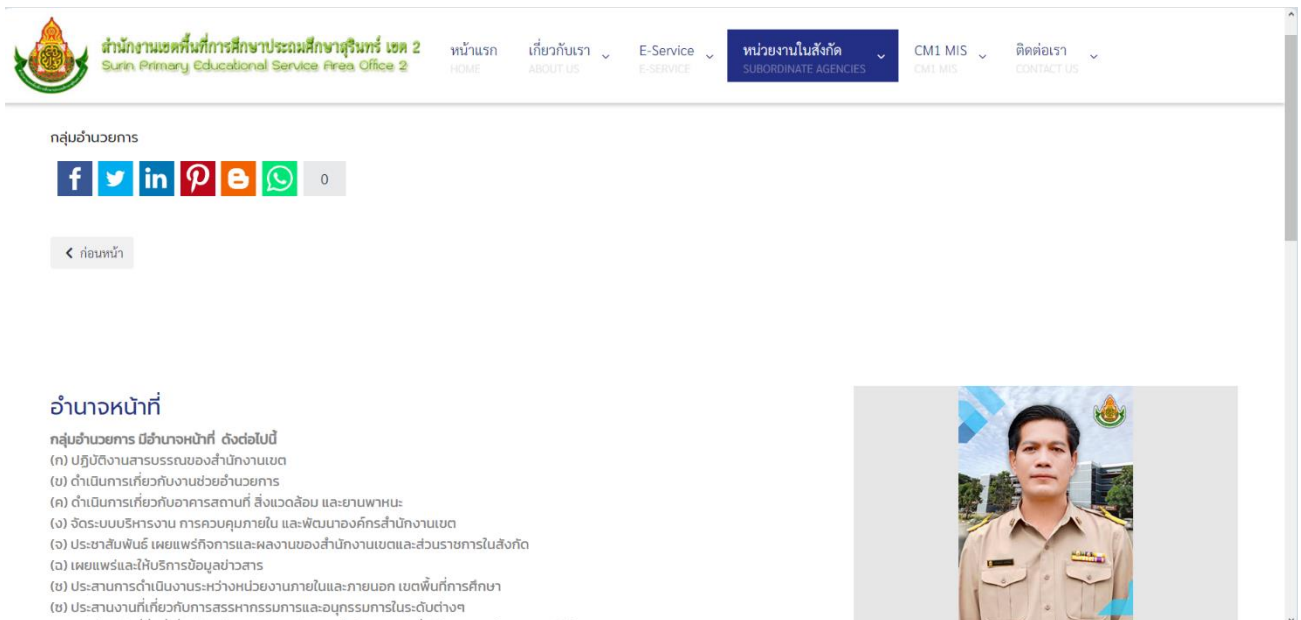

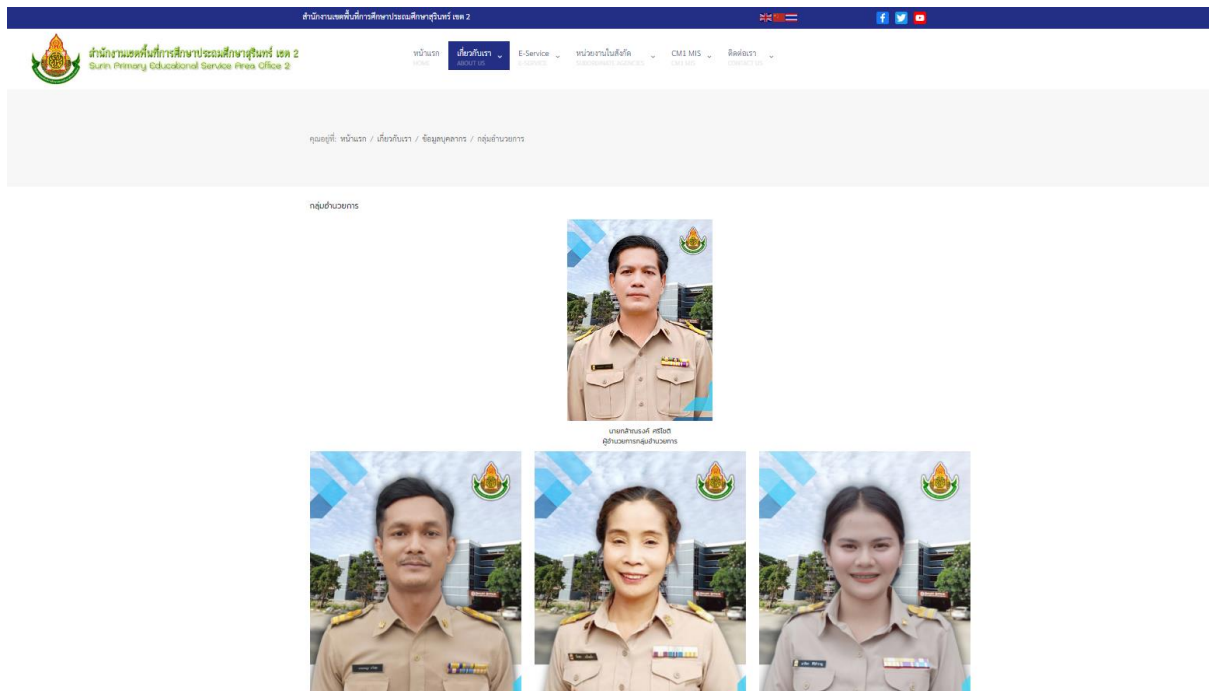

6. ติดต่อเราเนื้อหาส่วนนี้ ประกอบด้วยข้อมูลการติดต่อสื่อสารของสำนักงานเขตพื้นที่การศึกษาประถมศึกษา สุรินทร์ เขต 2 และหน่วยงานต่างๆ

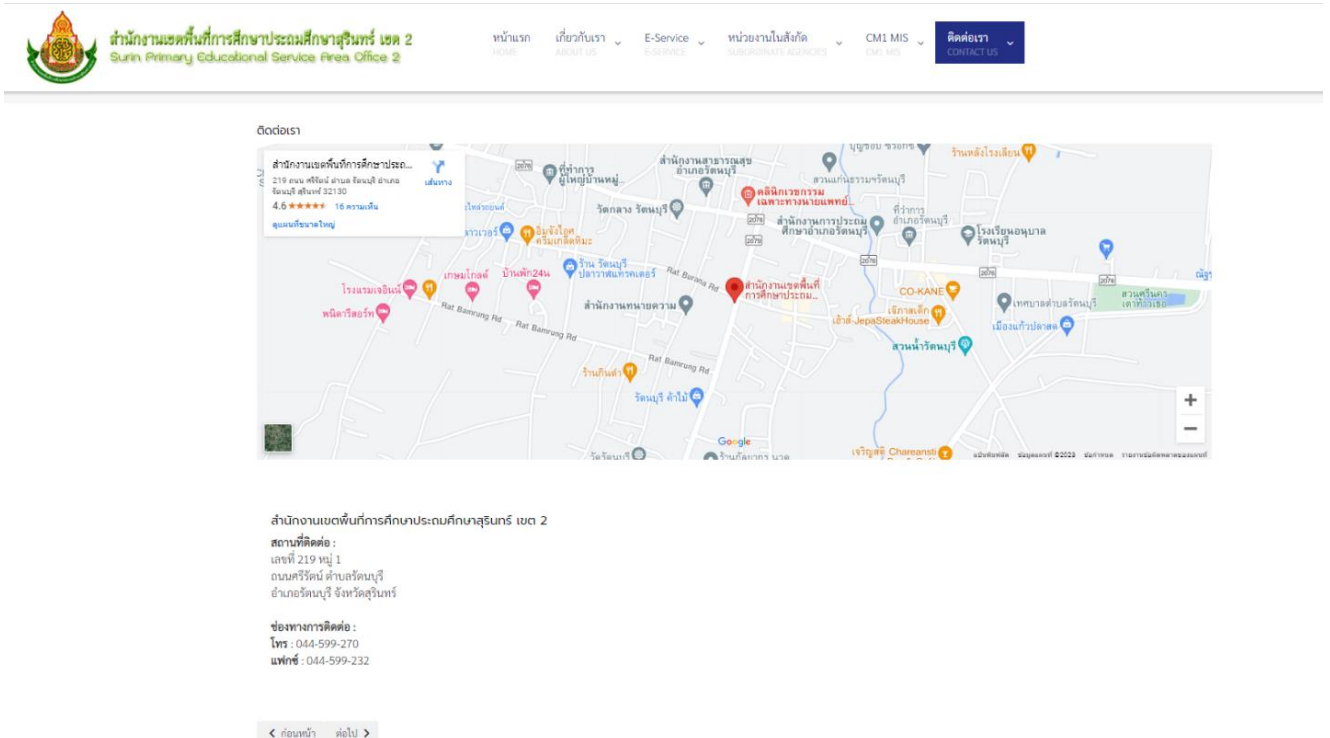

# คู่มือ

## การใช้งานเว็บไซต์

สำนักงานเขตพื้นที่การศึกษาประถมศึกษาสุรินทร์ เขต 2

สำหรับผู้ดูแลระบบ (ADMINISTRATOR)